



ประกาศเทศบาลตำบลนครบุรีใต้

เรื่อง เปิดเผยกำหนดราคากลางและรายละเอียดรูปแบบรายการโครงการก่อสร้างถนนคอนกรีตเสริมเหล็ก
บ้านหนองโสน หมู่ที่ ๑ (คุ้มหนองคอม) ตำบลนครบุรีใต้ อำเภอนครบุรี จังหวัดนครราชสีมา
โดยวิธีประกวดราคาอิเล็กทรอนิกส์ (e - bidding)

ด้วยเทศบาลตำบลนครบุรีใต้ มีความประสงค์จะดำเนินโครงการก่อสร้างถนนคอนกรีตเสริมเหล็กบ้านหนองโสน หมู่ที่ ๑ (คุ้มหนองคอม) ตำบลนครบุรีใต้ อำเภอนครบุรี จังหวัดนครราชสีมา โดยวิธีประกวดราคาอิเล็กทรอนิกส์ (e - bidding) รายละเอียดดังนี้

โครงการก่อสร้างถนนคอนกรีตเสริมเหล็กบ้านหนองโสน หมู่ที่ ๑ (คุ้มหนองคอม) ตำบลนครบุรีใต้ อำเภอนครบุรี จังหวัดนครราชสีมา ปริมาณงานขนาดผิวจราจรกว้าง ๔ เมตร ยาว ๔๒๐ เมตร หนา ๐.๑๕ เมตร หรือคิดเป็นพื้นที่งานก่อสร้างถนนคอนกรีตเสริมเหล็กไม่น้อยกว่า ๑,๖๘๐ ตารางเมตร พร้อมติดตั้งป้ายโครงการตามแบบเทศบาลตำบลนครบุรีใต้กำหนด ราชจ่ายประจำปีงบประมาณ พ.ศ. ๒๕๖๕ แผนงานอุตสาหกรรมและการโยธา งานก่อสร้าง หมวดค่าที่ดินและก่อสร้าง ประเภทค่าก่อสร้างสิ่งสาธารณูปโภค วงเงินงบประมาณ ๑,๒๘๓,๐๐๐.๐๐ บาท (หนึ่งล้านสองแสนแปดหมื่นสามพันบาทถ้วน) กำหนดราคากลาง ๑,๒๘๓,๐๐๐.๐๐ บาท (หนึ่งล้านสองแสนแปดหมื่นสามพันบาทถ้วน)

จึงขอประกาศเปิดเผยราคากลาง ตามแนวทางประกาศรายละเอียดข้อมูลราคากลางและคำนวณราคากลางเกี่ยวกับการจัดซื้อจัดจ้างของหน่วยงานของรัฐ รายละเอียดแนบท้ายประกาศฉบับนี้

ประกาศ ณ วันที่ ๓ สิงหาคม พ.ศ. ๒๕๖๕.

(ลงชื่อ)



(นายสมชาย วัฒนคุณ)

นายกเทศมนตรีตำบลนครบุรีใต้

ตารางแสดงวงเงินงบประมาณที่ได้รับจัดสรรและราคากลางในงานจ้างก่อสร้าง

๑. ชื่อโครงการ โครงการก่อสร้างถนนคอนกรีตเสริมเหล็กบ้านหนองโสน หมู่ที่ ๑ (คุ้มหนองคอม)
ตำบลครบุรีใต้ อำเภอครบุรี จังหวัดนครราชสีมา
/หน่วยงานเจ้าของโครงการ.....เทศบาลตำบลครบุรีใต้.....

๒. วงเงินงบประมาณที่ได้รับจัดสรร.....๑,๒๘๓,๐๐๐.๐๐..... บาท

๓. ลักษณะงาน

- ขนาดผิวจราจร กว้าง ๔ เมตร ยาว ๔๒๐ เมตร หนา ๐.๑๕ เมตร หรือคิดเป็นพื้นที่งาน
ก่อสร้างถนนคอนกรีตเสริมเหล็กไม่น้อยกว่า ๑,๖๘๐ ตารางเมตร พร้อมติดตั้งป้ายโครงการ
ตามแบบเทศบาลตำบลครบุรีใต้กำหนด

๔. ราคากลางคำนวณ ณ วันที่ ๒๗ กรกฎาคม ๒๕๖๕ เป็นเงิน ๑,๒๘๓,๐๐๐.- บาท

๕. บัญชีประมาณการราคากลาง

๕.๑ แบบ ปร.๔

๕.๒ แบบ ปร.๕

๖. รายชื่อคณะกรรมการกำหนดราคากลาง

- | | |
|-------------------------------|-------------------|
| ๖.๑ นางวรรณยุพา อนุชาติตระกูล | ผู้อำนวยการกอง |
| ๖.๒ นายเจษฎาภรณ์ แคมโนนโพธิ์ | นายช่างโยธา |
| ๖.๓ นายธวัชชัย พิมพ์ครบุรี | เจ้าพนักงานธุรการ |

โครงการ ก่อสร้างถนนคอนกรีตเสริมเหล็กบ้านหนองโสน หมู่ที่ 1 (คุ้มหนองคอม)

ประเภท งานทาง

ปริมาณงาน ผิวจราจรกว้าง 4 ม. ยาว 420 ม. หนา 0.15 ม. หรือคิดเป็นพื้นที่งานก่อสร้างถนนคอนกรีตเสริมเหล็กไม่น้อยกว่า 1,680 ตร.ม.

ที่ตั้งโครงการ ถนนภายในบ้านหนองโสน หมู่ที่ 1 (คุ้มหนองคอม) ตำบลครบุรีได้ อำเภocrบุรี จังหวัดนครราชสีมา

ฝ่ายประมาณการ กองช่างเทศบาลตำบลครบุรีได้

วันที่.....เดือน...กรกฎาคม...พ.ศ...2565...

ลำดับ	รายการ	ราคางานต้นทุน	Factor F	ราคางานก่อสร้าง	หมายเหตุ
1	งานทาง	942,942.33	1.3611	1,283,438.81	Factor F
					- เงินล่วงหน้าจ่าย 0 %
					- ดอกเบี้ยเงินกู้ 5 %
					- ภาษีมูลค่าเพิ่ม 7 %
					- ประกันผลงาน 5 %
สรุป		รวมเป็นค่าก่อสร้าง		1,283,438.81	
		คิดเป็นเงินค่าก่อสร้างประมาณ		1,283,000.00	
	ตัวอักษร	- หนึ่งล้านสองแสนแปดหมื่นสามพันบาทถ้วน -			

ขนาดเนื้อที่หรือพื้นที่.....1,680.....ตารางเมตร

คณะกรรมการกำหนดราคากลางได้ตรวจสอบแล้ว

ราคาเฉลี่ย.....763.690.....บาท / ตารางเมตร

เห็นชอบให้ประมาณราคานี้เป็นราคากลาง

ที่มาของราคา : ราคาพาณิชย์จังหวัดนครราชสีมา, กรุงเทพมหานคร วันที่.....เดือน...เมษายน, มิถุนายน...พ.ศ...2565...

: ราคากรมบัญชีกลาง กระทรวงการคลัง

ลงชื่อ.....ประธานกรรมการฯ

(นางวรุณชญา อนุชาติตระกูล)

ลงชื่อ.....กรรมการฯ

(นายประจักษ์ วัฒนไชย)

ลงชื่อ.....กรรมการฯ

(นายชวรัชย์ พิมพ์สมบูรณ์)

(ลงชื่อ).....

(นางวรุณชญา อนุชาติตระกูล)

หัวหน้าเจ้าหน้าที่พัสดุ

- ความคิดเห็นนายกเทศบาลตำบลครบุรีได้

(ลงชื่อ).....

(นายสมชาติ เดชดอน)

นายกเทศมนตรีตำบลครบุรีได้

สถานที่ก่อสร้าง ถนนภายในบ้านหนองโสน หมู่ที่ 1 (คุ้มหนองคอม) ตำบลนครบุรี จังหวัดนครราชสีมา

ฝ่ายประมาณราคา เทศบาลตำบลนครบุรี ได้ อำเภอครบุรี จังหวัดนครราชสีมา

วันที่.....เดือน.....กรกฎาคม...พ.ศ...2565...

ประมาณการโดย เทศบาลตำบลนครบุรี ได้ อำเภอครบุรี จังหวัดนครราชสีมา

ลำดับ	รายการ	จำนวน	หน่วย	ราคาวัสดุ - ต่อหน่วย		รวมจำนวนเงิน	หมายเหตุ
				วัสดุ	ค่าแรง/เครื่องจักร		
1	งานทาง						
	1.1 งานโครงสร้างทาง						ค่าดำเนินการที่น้ำมัน โชคดี
	- งานปรับเกรดกึ่งคันทางเดิมก่อนเทพคอนกรีต (4x420 ม.)	1,680.00	ตร.ม.		4.99	8,383.20	ลิตรละ 35 - 35.99 บาท
	- เสริมหินคลุกพื้นทาง		ตัน	135.00	29.24	-	ค่าขนส่งระยะทาง 17 กม.
	1.2 งานคอนกรีต หน้า 0.15 ม. (1:2:4)						
	- คอนกรีตผสมเสร็จ 240 กก./ตร.ชม. (4 x 420 ม.)	252.00	ลบ.ม.	2,796.33	306.00	781,787.16	
	- ทรายรองพื้นทาง หน้า 0.05 ม.พร้อมปรับเกลี่ย	83.00	ลบ.ม.	435.00	99.00	44,322.00	
	1.3 งานเหล็กเสริม						
	- เหล็ก WIRE MASH (4 x 420 ม.)	1,680.00	ตร.ม.	35.50	5.00	68,040.00	
	- เหล็ก DOWEL BAR (RB 19 มม.ยาว 0.50 ม.) @ 0.50 ม.	35.61	กก.	26,740	2.90	1,055.48	ระยะห่าง 100 ม.
	- เหล็ก DOWEL BAR (RB 15 มม.ยาว 0.50 ม.) @ 0.50 ม.	712.00	กก.	28,333	3.30	22,522.70	ระยะห่าง 5.00 ม.
	- เหล็ก TIE BAR (RB 15 มม. ยาว 0.50 ม.) @ 0.50 ม.		กก.	27,120	3.30	-	ระยะห่าง 0.50 ม.
	1.4 งานแบบเหล็ก, งานแอสฟัลท์						
	- แบบข้างติดตามยาว 2 ซ้ำ	420.00	ม.		15.26	6,409.20	
	- หยอดยางรอยต่อคอนกรีต	336.00	ม.		11.93	4,008.48	
	รวมค่างานทางชั้นหน้าที 1 ยกยอดไป					936,528.22	

(ลงชื่อ).....ประธานกรรมการฯ (ลงชื่อ).....กรรมการ (ลงชื่อ).....หัวหน้าเจ้าหน้าที่พัสดุ (ลงชื่อ).....ผู้เห็นชอบอนุมัติ
 (นางนงนุช อภวิชัยกุล) (นายวิรัช อภวิชัยกุล) (นางวราภุษา อุนชาติตระกูล) (นายสมชาติ เดชคอน)
 ตำแหน่ง...ประธานกรรมการฯ ตำแหน่ง...กรรมการฯ ตำแหน่ง...หัวหน้าเจ้าหน้าที่พัสดุ ตำแหน่ง...ผู้เห็นชอบอนุมัติ
 ตำแหน่ง...ประธานกรรมการฯ ตำแหน่ง...กรรมการฯ ตำแหน่ง...ผู้อำนวยการกองคลัง

ประมาณราคา โครงการก่อสร้างถนนคอนกรีตเสริมเหล็กบ้านหนองโสน หมู่ที่ 1 (คุ้มหนองคอม)

สถานที่ก่อสร้าง ถนนภายในบ้านหนองโสน หมู่ที่ 1 (คุ้มหนองคอม) ตำบลนครบุรี จังหวัดนครราชสีมา

ฝ่ายประมาณราคา เทศบาลตำบลนครบุรี อำเภอครบุรี จังหวัดนครราชสีมา

วันที่.....เดือน.....ปีพ.ศ...2565...

ประมาณการโดย นายอานันท์ นกพิมาย ผู้ช่วยนายช่างโยธา

ลำดับ	รายการ	จำนวน	หน่วย	ราคาวัสดุ - ค่าแรง - ต่อหน่วย		รวมจำนวนเงิน	หมายเหตุ
				วัสดุ	ค่าแรง/เครื่องจักร		
	รวมค่างานทางต้นทูนหน้าที 1 ยกยอดมา					936,528.22	
1.5	งานให้ลัดทาง						
	- ดงหินดินดุกให้ลัดทางหรือเชื่อมต่างๆ กว้าง 0.20 ม.	36.70	ตัน	135.00	29.24	6,027.61	ค่าขนส่งระยะทาง 17 กม.
	- ค่าแรงงาน/เครื่องจักรปรับเกรดเกลี่ยและบดทับหินดินดุก	25.00	ลบ.ม.		15.46	386.50	
	รวมค่างานทางต้นทูน					942,942.33	

(ลงชื่อ).....ประธานกรรมการฯ (ลงชื่อ).....กรรมการ (ลงชื่อ).....หัวหน้าเจ้าหน้าที่พัสดุ (ลงชื่อ).....ผู้เห็นชอบอนุมัติ
 (นางสาวอุบลมาศ อรุณรัตน์) (นางสาวอุบลมาศ อรุณรัตน์) (นางสาวอุบลมาศ อรุณรัตน์) (นายสมชาติ เดชดอน)
 ตำแหน่ง..... ตำแหน่ง..... ตำแหน่ง..... ตำแหน่ง.....
 ตำแหน่ง..... ตำแหน่ง..... ตำแหน่ง..... ตำแหน่ง.....
 ตำแหน่ง..... ตำแหน่ง..... ตำแหน่ง..... ตำแหน่ง.....



แบบ

โครงการก่อสร้างถนนคอนกรีตเสริมเหล็กบ้านหนองโสน หมู่ที่ 1 (คุ้มหนองคอม)

-ผิวจราจรกว้าง 4 ม. ยาว 420 ม. หนา 0.15 ม. หรือคิดเป็นพื้นที่งานก่อสร้างถนนคอนกรีตเสริมเหล็กไม่น้อยกว่า 1,680 ตร.ม.

ที่ตั้งโครงการถนนภายในบ้านหนองโสน ม.1 (คุ้มหนองคอม) ตำบลนครบุรี อำเภอนครบุรี จังหวัดนครราชสีมา

แบบมาตรฐาน

งานก่อสร้างทาง และ ระบบระบายน้ำ
องค์กรปกครองส่วนท้องถิ่น จังหวัดนครราชสีมา



ตำบล ครบุรีใต้

โครงการก่อสร้างถนนคอนกรีตเสริมเหล็กบ้านหนองไผ่ หมู่ที่ 1 (คู่หนองคอม) ตำบลครบุรีใต้ อำเภอครบุรี จังหวัดนครราชสีมา
ประมาณ 4 ม. ยาว 420 ม. หน้า 0.15 ม. หรือคิดเป็นพื้นที่งานก่อสร้างถนนคอนกรีตเสริมเหล็กไม่น้อยกว่า 1,680 ตร.ม.





องค์กรปกครองส่วนท้องถิ่น จังหวัดนครราชสีมา	
แผนมาตรฐานเลขที่ พท.บ. 01-201	
อนุมัติ : 1. มาตรฐาน อ.บ.ค.ส. พท.บ. 0.15 ม. 2. ขนาดทาง 3.00 - 4.00 ม.	ระบุแบบ : 1
วิศวกร ระบุแบบ : 1	จำนวน : 1

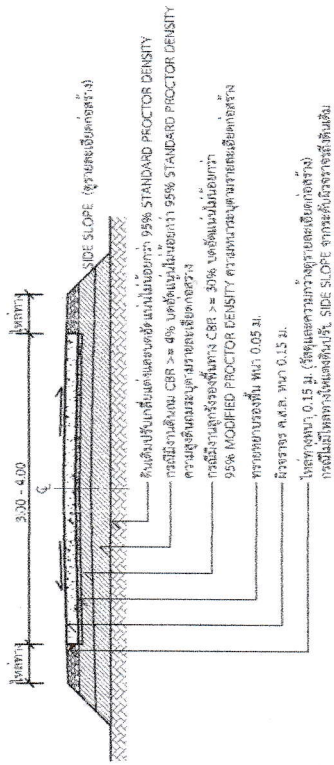

รูปตัด (ดูรายละเอียดก่อสร้าง)
1 : 75

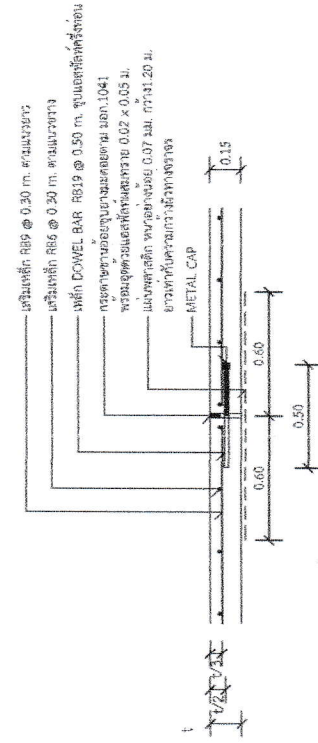

แบบขยาย (EXPANSION JOINT) ทูกระยะไม่เกิน 100 เมตร
1 : 25

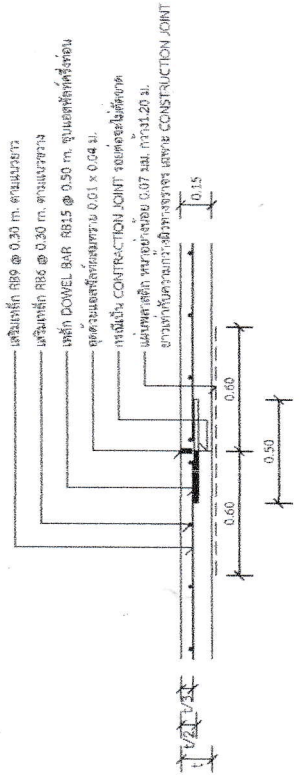

แบบขยาย (CONSTRUCTION JOINT) และ CONTRACTION JOINT ทูกระยะ 10 เมตร
1 : 25

รายการประกอบแบบ

1. ส่วนฐานของวัสดุ (SLAB) ที่ใช้ มีขนาดกว้าง 10 ซม. และแรงรับ (COMPRESSIVE STRENGTH) ของวัสดุคอนกรีต ดังตารางขนาด 15x15x15 ซม. ที่ 28 วัน ต้องไม่น้อยกว่า 240 กก./ตร.ซม.
 2. วัสดุวางรองของคอนกรีตแบบชนิดที่ขุดขึ้นทั้งหมด ตาม มท.บ. 479
 3. เหล็กเส้นที่ใช้เสริมฐานคอนกรีตขนาด 23 และ มท.บ. 24
 4. ไม้ที่ใช้สำหรับวางโครง WIRE MESH (มท.บ. 737) ขนาด 4 มม. x 10x10 ซม. หรือ 5 มม. x 10x10 ซม. โดยให้ใช้รับน้ำหนักบรรทุกของคอนกรีตที่เพิ่งเท และต้องขุดรูฝังไว้ก่อนดำเนินการ โดยกำหนดเส้นแวงฝังลงล่างให้มีขนาดเท่ากับเส้นแวงและทำที่กว้างฝั่งขึ้นเป็นระยะ
 5. การก่อสร้างควรควบคุมระดับได้ระบบ โดยใช้จากระดับไม่ต่ำกว่าของคอนกรีตพื้นเดิมไม่น้อยกว่า 2 ซม.
 6. แบบก่อสร้างที่ใช้ระยะของกันบางน้อย 0.07 มม. กว้าง 1.20 ม. ควรทำให้มีความกว้างฉีกทรงเรขาคณิต ซึ่งจะต้องมีรอยตัดขาดไม่เกิน 7% ของแบบก่อสร้างที่ใช้
- แบบก่อสร้างจะต้องเป็นแบบและพิมพ์ได้
- ระยะเวลาก่อสร้างไม่เกิน 20 ปี
- รับน้ำหนักบรรทุกไม่เกิน 12 ตัน
- ปริมาณจราจร 100 คันต่อวัน

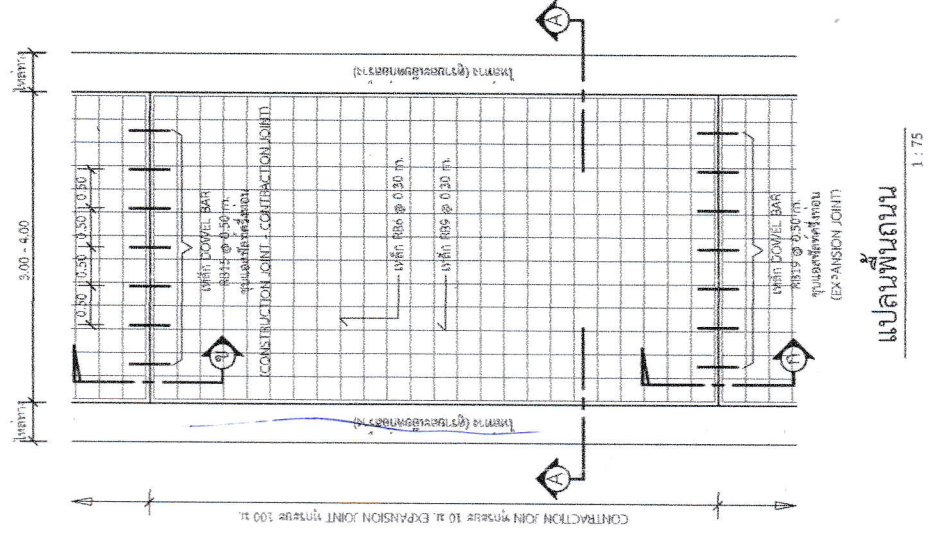

* ข้อควรระวังในการก่อสร้างคือต้องเป็นไปตามมาตรฐานทางหลวงท้องถิ่น พ.ศ. 2550 โดยเฉพาะในส่วนที่เกี่ยวข้องกับการ



อธิการบดีกระทรวงศึกษาธิการ
จังหวัดนครราชสีมา

แฉ่งกรมการศึกษานอกโรงเรียน
110.1.03-102

แบบ :

มาตรฐานวิชาชีพของครูผู้สอน

นายสมชาย น. นามสกุล

ตำแหน่ง

นายสมชาย น. นามสกุล

โรงเรียน

นายสมชาย น. นามสกุล

นายสมชาย น. นามสกุล

โรงเรียน

โรงเรียน

หน้า : 1

จำนวน : 1

2.40

โครงการก่อสร้างของ.....

โครงการ.....

ปริมาณงาน.....

งบประมาณ.....บาท

วันเริ่มสัญญา.....วันสิ้นสุดสัญญา.....

ผู้รับจ้าง.....โทร.....

ผู้ควบคุมงาน.....โทร.....

ผู้ควบคุมงาน.....โทร.....

ขอภัยในความไม่สะดวก

แบบขอยายขอความปาย

มาตรา ๖๗

1 : 10

รายละเอียดประกอบแบบ

- วัสดุเป็นไปตามความหมายและรายละเอียดของแบบแปลนก่อสร้าง
- ตัวอักษรที่ใช้บนแบบมีความหมายและสามารถมองเห็นได้ชัดเจน
- ตำแหน่งการติดตั้งไม้โครงงาน และรายละเอียดอื่น ๆ
- ไม้ได้กำหนดไว้ในแบบ ให้ผู้ควบคุมงานเป็นผู้กำหนด

